

200 рублей образца 2017 года

Банкноты Банка России образца 2017 года номиналом 200 рублей обязательны к приему по нарицательной стоимости во все виды платежей всеми организациями, учреждениями и предприятиями, независимо от формы собственности и сферы деятельности.

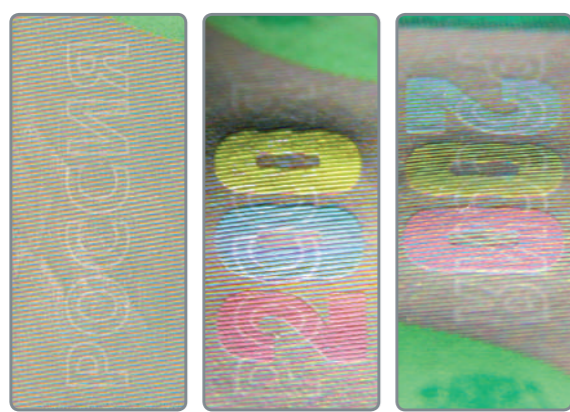

ЦВЕТОПЕРЕМЕННЫЙ ЭЛЕМЕНТ

На однотонном поле, содержащем слово «РОССИЯ», при наблюдении под острым углом к поверхности банкноты появляется число 200, каждая цифра которого имеет свою окраску. При повороте банкноты на 180° (без изменения угла зрения) окраска каждой цифры меняется.



МИКРОТЕКСТ

В верхней и нижней частях банкноты расположен микротекст из повторяющихся слов «БАНК РОССИИ».

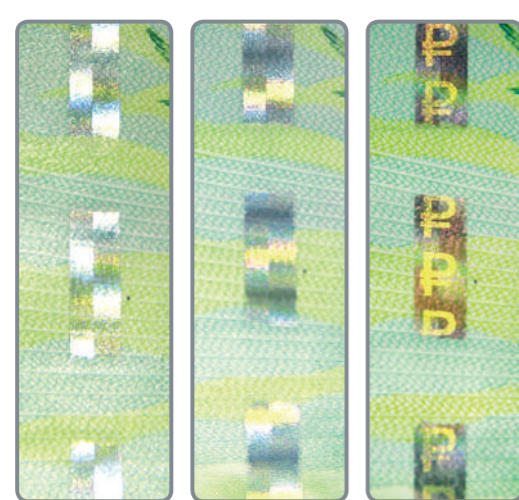
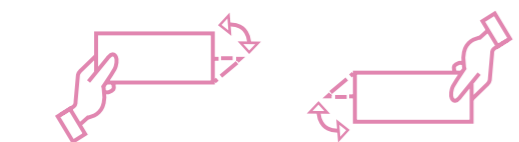

ЗАЩИТНАЯ НИТЬ

При покачивании банкноты от себя / к себе на выходящих на поверхность банкноты фрагментах защитной нити наблюдается движение светлых прямоугольных элементов вверх и вниз относительно друг друга. Под острым углом наблюдения визуализируется изображение символа рубля на радужном фоне.

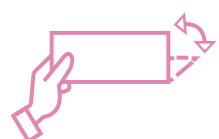

Лицевая сторона



СКРЫТОЕ ИЗОБРАЖЕНИЕ СИМВОЛА РУБЛЯ (КИПП-ЭФФЕКТ)

При рассматривании банкноты под острым углом виден символ рубля. В зависимости от расположения банкноты символ рубля выглядит светлым на темном фоне или темным на светлом фоне.

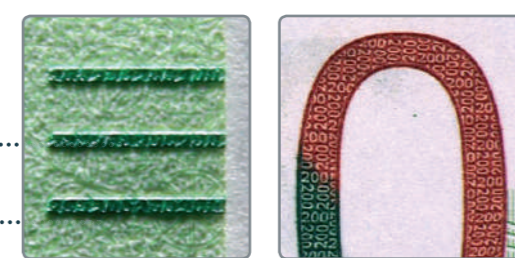

ПОВЫШЕННЫЙ РЕЛЬЕФ ДЛЯ СЛАБОВИДЯЩИХ ЛЮДЕЙ

Крупное цифровое обозначение номинала, штрихи по краям банкноты обладают повышенным рельефом, воспринимаемым на ощупь.



МИКРОТЕКСТ

В нижней части изображения Графской пристани расположен микротекст, состоящий из повторяющегося слова «СЕВАСТОПОЛЬ».



МНОГОТОНОВЫЙ ВОДЯНОЙ ЗНАК

Расположен на светлом поле в правой части банкноты, наблюдается на просвет. Многоцветный комбинированный водяной знак (Памятник затопленным кораблям и число 200) выполнен с плавными переходами от светлых участков к темным в сочетании с контрастными светлыми участками.

Оборотная сторона



ПРИЗНАКИ ПОДЛИННОСТИ:

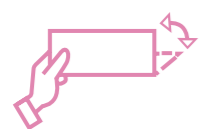

Контролируемые при изменении угла зрения

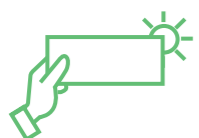

Контролируемые на просвет



Контролируемые с использованием х8-х10 лупы

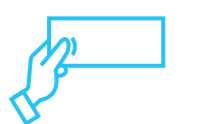

Контролируемые на ощупь



МИКРОТЕКСТ

В нижней части изображения Херсонеса Таврического расположен микротекст, состоящий из повторяющихся слов «ХЕРСОНЕС ТАВРИЧЕСКИЙ».

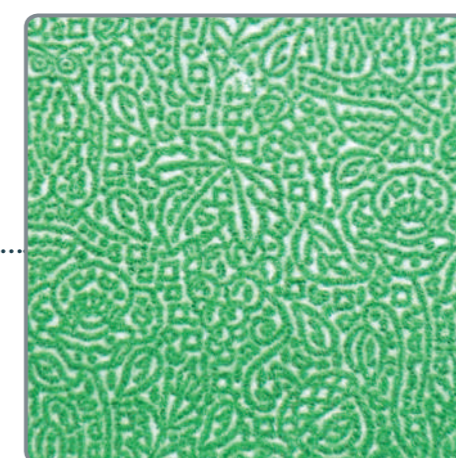

МИКРОИЗОБРАЖЕНИЕ

Стилизованное изображение карты Крыма образовано отдельными повторяющимися мелкими графическими элементами (число 200 и микроизображения представителей флоры и фауны полуострова Крым).

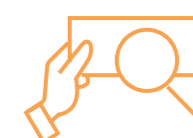

Для надежного определения подлинности банкнот необходимо проверить не менее трех защитных признаков. Подробнее — на сайте Банка России www.cbr.ru в разделе «Банкноты и монеты».